

ARMATURA PLOŠČE NAD PRITUČJEM

Dpl = 16 CM, KOM : 1, koda : 3.55

M : 1 : 50

POZITIVNA

ARMATURA-

Škodaj

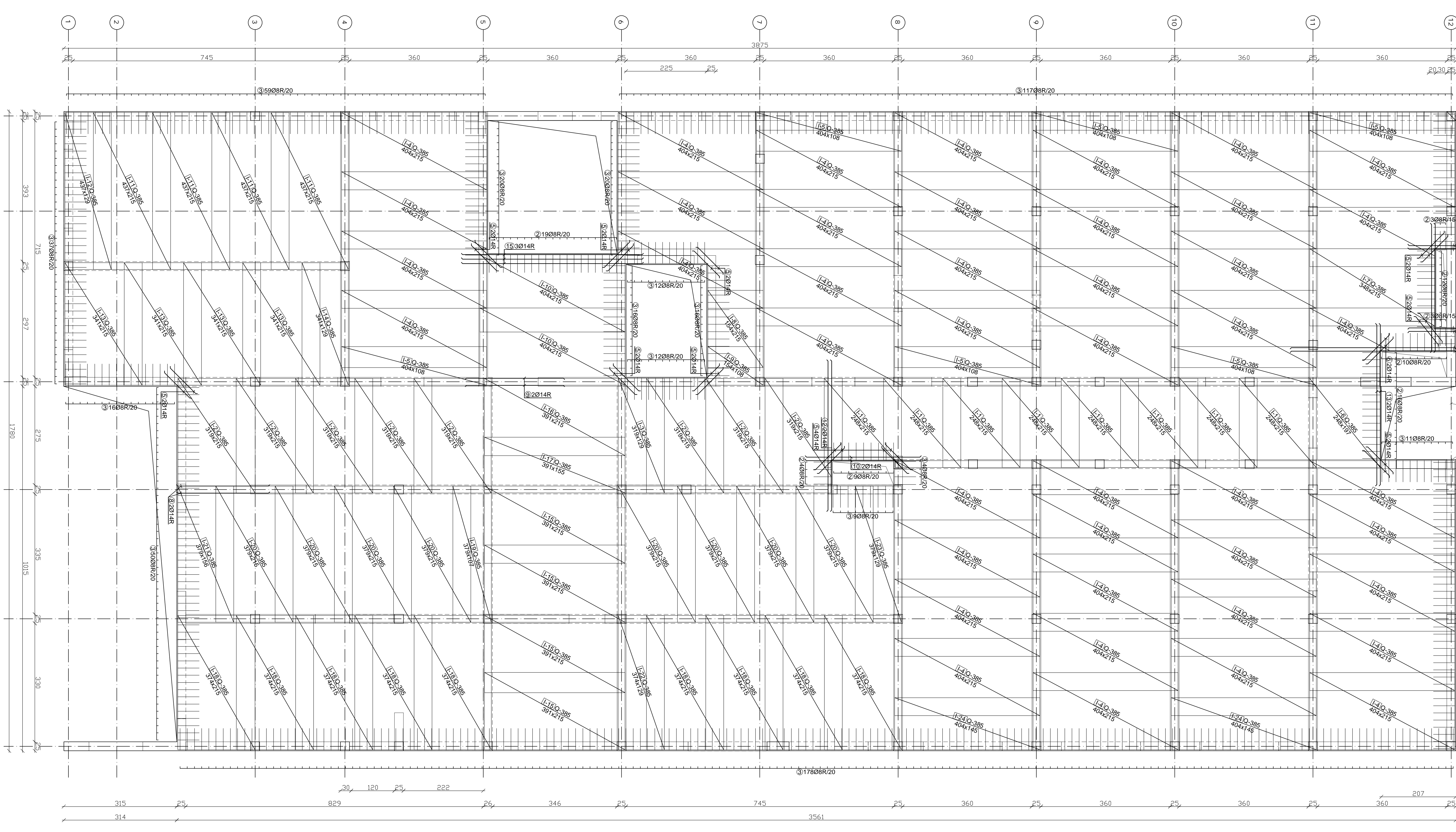

NEGATIVNA ARMATURA - 3000

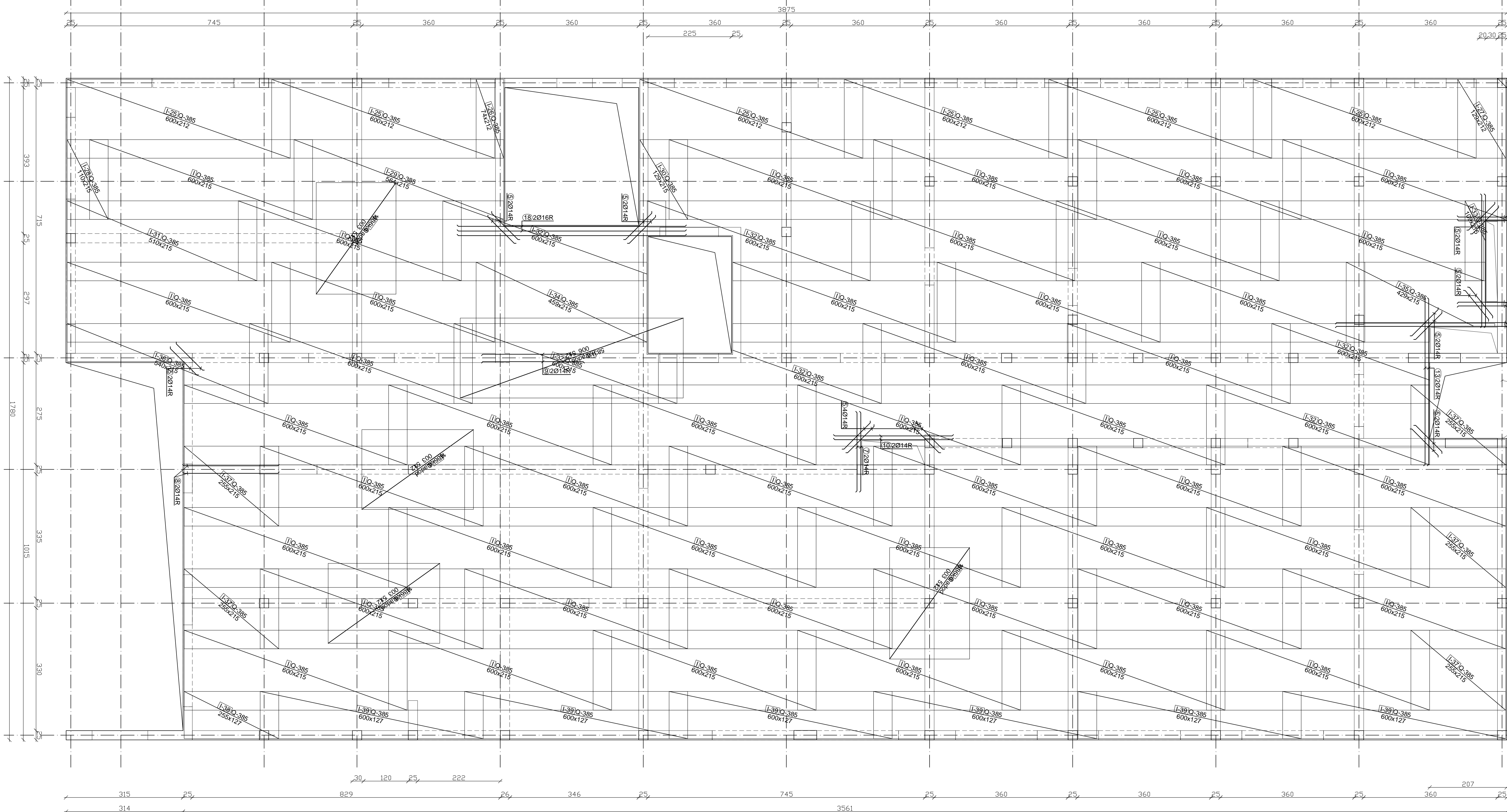

ARMATURA HORIZONTALNIH VEZI

25/20 CM, L = 116,00m (osena)

M : 1 : 25 - obojni zidovi

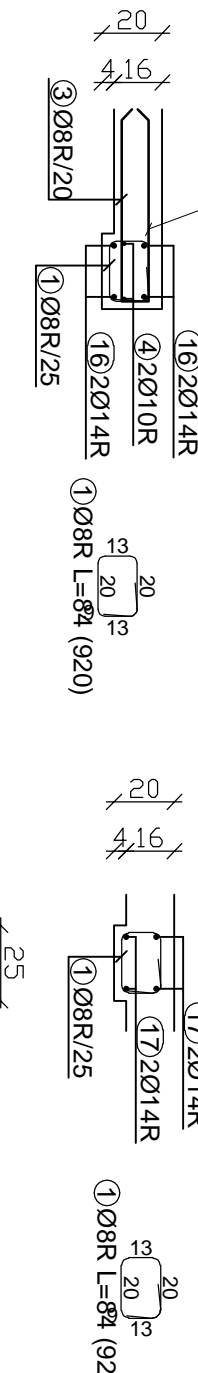

- Vse palice preklapati min. 30cm od robov odprni s minimalnim preklapom 70 cm!!

Palice - razdalja		Odstotek preseka		Ø		l		l		l	
cm		%		mm		mm		mm		mm	
5.500 VESNA GORJA - OBJEKT A - PLOŠČA NAD PRITUČJEM (1.494)											
1	20	6	0,34	600	772,86						
2	50	8	1,39	70	82,34						
3	60	8	1,29	642	620,18						
4	80	10	1,68	40	232,00						
5	100	14	3,00	42	42,00						
6	120	14	3,27	6	10,16						
7	200	14	3,10	2	4,20						
8	250	14	2,53	4	10,12						
9	300	14	2,70	4	10,80						
10	350	14	3,16	4	12,64						
11	400	14	3,53	2	14,12						
12	450	14	4,40	4	17,80						
13	500	14	4,50	4	18,20						
14	550	14	5,00	3	15,00						
15	600	14	1,80	4	44,00						
16	650	14	1,80	4	44,00						
17	700	14	1,80	3	18,20						
18	750	14	6,10	3	18,20						

Palice - razdalja		odstotek preseka		Ø		l		l		l	
cm		%		mm		mm		mm		mm	
5.500 VESNA GORJA - OBJEKT A - PLOŠČA NAD PRITUČJEM (1.494)											
1	20	6	0,34	600	772,86						
2	50	8	1,39	70	82,34						
3	60	8	1,29	642	620,18						
4	80	10	1,68	40	232,00						
5	100	14	3,00	42	42,00						
6	120	14	3,27	6	10,16						
7	200	14	3,10	2	4,20						
8	250	14	2,53	4	10,12						
9	300	14	2,70	4	10,80						
10	350	14	3,16	4	12,64						
11	400	14	3,53	2	14,12						
12	450	14	4,40	4	17,80						
13	500	14	4,50	4	18,20						
14	550	14	5,00	3	15,00						
15	600	14	1,80	4	44,00						
16	650	14	1,80	4	44,00						
17	700	14	1,80	3	18,20						
18	750	14	6,10	3	18,20						

Vrsta sedimenta		Osnovna	Ø	l	n	Totalna površina (m²)	Srednja globina
Prostori							
5.500 VESNA GORJA - OBJEKT A - PLOŠČA NAD PRITUČJEM (1.494)							
1	0,335	215	6	1	61	3744,48	61
11	0,335	215	248	6	61	2803,6	61
12	0,335	215	6	61	61	3582,6	61
13	0,335	199	319	1	61	61	61
14	0,335	215	6	44	61	2355,06	61
15	0,335	198	248	6	61	1932,1	61
16	0,335	187	248	1	61	2381,7	61
17	0,335	215	348	1	61	4650,7	61
18	0,335	215	348	1	61	2033,15	61
19	0,335	198	348	1	61	1032,6	61
20	0,335	215	6	2	61	1506,1	61

OPOMBA:
- Za izvedbo prebojev glej načrte inštalacij.
- Glej tudi ostale risbe armature in načrte arhitekture.

- VSE MERE IN KOM ARMATURE KONTROLIRATI NA GRADBIŠČU IN JIH PO POTREBI USTREZNO KORIGIRATI.
- PRED NAROČILOM ARMATURE III
- OBVEZEN GEOMETRISKI PREGLED TEMELJIN TAL III
- PRED BETONIRANJEM VSTAVITI VSE INŠTALACIJE V IN POD TALNO PLOŠČO - GLEJ NAČRTE INŠTALACIJ
- SIDRA IZ TEMELJEV SO OBDELANA V NAČRTU ARMATURA KONSTRUKCIJO PRITUČJA III

BETON - C25/30 ZAŠČITNI SLOJ BETONA 3,5CM
ARMATURA - B500B

ARMATURA PLOŠČE NAD PRITUČJEM - objekt A
M : 1 : 50

PRINING
Projektiranje, izdelava in izvedba
144-001-007-777 - e-mail: info@prinimg.si

Objekt: DSO Vesnja Gora
Opis: Objekt A - Armatura načrt
plošče nad pritučjem
Naslov: Prituče za garažo
Mesto: Prituče za garažo
Datum: 12.05.2023
Skupaj: 151,51

DSO GROSUPLE
Ob Grosupljem 28
1290 Grosuplje
Slovenija

PZI
Naslov: DSO Vesnja Gora
Mesto: Prituče za garažo
Datum: 12.05.2023
Skupaj: 151,51